

# Propiedad Intelectual y Trasferencia de Tecnología en el INTA

[paulucci.ezequiel@inta.gob.ar](mailto:paulucci.ezequiel@inta.gob.ar)

Gerencia de Propiedad Intelectual.

Coordinación Nacional de Vinculación Tecnológica  
y Relaciones Institucionales



Instituto Nacional de  
Tecnología Agropecuaria



Ministerio de Agroindustria  
Presidencia de la Nación

# El Instituto Nacional de Tecnología Agropecuaria

<https://www.argentina.gob.ar/inta>



Organismo público descentralizado que depende de la Secretaría de Agricultura, Ganadería y Pesca, del Ministerio de Economía, con autarquía operativa y financiera.

OBJETO:

Innovación tecnológica para la competitividad y el desarrollo rural sostenible con equidad social.

# Organización:

- Sede central
  - 15 Centros Regionales
  - 47 Estaciones Experimentales
  - 4 Centros de Investigación
  - 15 Institutos de Investigación
  - > 300 Agencias de Extensión
- 2 Organizaciones privadas



Instituto Nacional de  
Tecnología Agropecuaria



Ministerio de Agroindustria  
Presidencia de la Nación

Instituto Nacional de  
Tecnología Agropecuaria



Centros Regionales y de Investigación  
Estaciones Experimentales Agropecuarias  
Unidades de Extensión



- UNIDAD CENTRAL
- 1 - CENTRO REGIONAL BUENOS AIRES NORTE
- 2 - CENTRO REGIONAL BUENOS AIRES SUR
- 3 - CENTRO REGIONAL CHACO-FORMOSA
- 4 - CENTRO REGIONAL CATAMARCA - LA RIOJA
- 5 - CENTRO REGIONAL CORDOBA
- 6 - CENTRO REGIONAL CORRIENTES
- 7 - CENTRO REGIONAL ENTRE RIOS
- 8 - CENTRO REGIONAL LA PAMPA - SAN LUIS
- 9 - CENTRO REGIONAL MENDOZA - SAN JUAN
- 10 - CENTRO REGIONAL MISIONES
- 11 - CENTRO REGIONAL PATAGONIA NORTE
- 12 - CENTRO REGIONAL PATAGONIA SUR
- 13 - CENTRO REGIONAL SALTA - JUJUY
- 14 - CENTRO REGIONAL SANTA FE
- 15 - CENTRO REGIONAL TUCUMAN - SANTIAGO DEL ESTERO
- 16 - CENTRO DE INVESTIGACIÓN DE CIENCIAS VETERINARIAS Y AGRONÓMICAS
- 17 - CENTRO DE INVESTIGACIÓN DE RECURSOS NATURALES
- 18 - CENTRO DE INVESTIGACIÓN DE AGROINDUSTRIA
- 19 - CENTRO DE INVESTIGACIÓN DE PEQUEÑA AGRICULTURA FAMILIAR

- EEA (47)
- UNIDADES DE EXTENSIÓN (310)

# Breve historia del INTA

## 1956-Vinculación para el Desarrollo Agrario en Territorio



60 Asociaciones Cooperadoras

70 Empresas Cooperativas

1956 - 1985 30 años



VINCULACIÓN TECNOLÓGICA  
**30**  
 AÑOS



INTA

desarrolla  
 tecnología

Produce  
 y  
 Comercializa  
 EMPRESA

Producto  
 Tecnológico





# Evolución y Contexto de la Vinculación Tecnológica

- ✓ 1984 Convenio vacunas antiaftosa San Jorge Bagó
- ✓ **1987 Creación de la Unidad de Vinculación Tecnológica**
- ✓ 1987 CVT semillas de Soja con FAA
- ✓ 1990 Ley 23.877 de Promoción y Fomento de la Innovación Tecnológica
- ✓ 1991 creación del Grupo INTA
- ✓ Subinversión de fondos públicos para la investigación
- ✓ 1995 Pérdida autarquía INTA
- ✓ Resolución 125/02 Política de Vinculación Tecnológica
- ✓ PEI 2005/2015 La VT Componente Estratégico
- ✓ **Resolución Nro. 295/07 Política y Normativa de Vinculación Tecnológica y su modificatoria Resolución Nro. 717/10.**

# La Extensión en el INTA y Desarrollo Rural



- Resultados de experimentación
- Informes técnicos
- Proyectos de desarrollo local/rural
- Proyectos de índole social-educativo
- Recomendaciones de uso o manejo

**Divulgación de conocimiento y contacto directo con el productor y la familia rural**



Instituto Nacional de  
Tecnología Agropecuaria



Ministerio de Agroindustria  
Presidencia de la Nación

# Desde una nueva perspectiva de Transferencia Tecnológica

- Semillas / VV
- Maquinaria
- Inoculantes
- Vacunas
- Kits diagnósticos
- Bio/Nanotecnología
- AgTech



**lación Tecnológica**



**Vinculación con contrapartes privadas para la generación, producción y explotación**



Instituto Nacional de  
Tecnología Agropecuaria



Ministerio de Agroindustria  
Presidencia de la Nación



# PEI 2015-2030: Componentes Estratégicos y Articuladores

- ☐ Investigación y Desarrollo
- ☐ Extensión y Transferencia
- ☐ Vinculación Tecnológica
- ☐ Cooperación Institucional
- ☐ Información y Comunicación

<https://www.argentina.gob.ar/sites/default/files/pei-inta2015-2030.pdf>



Instituto Nacional de  
Tecnología Agropecuaria



Ministerio de Agroindustria  
Presidencia de la Nación



# Qué entendemos por Vinculación Tecnológica?

Es el componente de la estrategia de articulación del INTA para transferir tecnología a través de la vinculación público – privada, mediante convenios y diferentes formas de alianzas, poniendo especial atención en la gestión de la propiedad intelectual y en el vínculo del INTA con los actores del territorio.

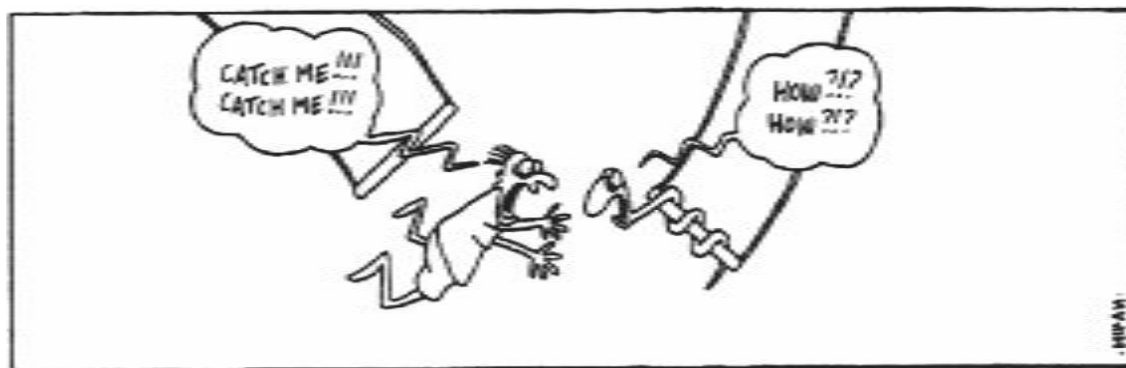

# INTA protege la PI como estrategia institucional

## 6.1.4. Propiedad Intelectual (POLITICA de VT, INTA 2010)

Dado que gran parte de la actividad sustantiva del INTA consiste en el desarrollo del conocimiento, el INTA protege sus creaciones intelectuales, porque:

- Considera que en algunos casos ésta es la forma más efectiva de lograr la transferencia de los nuevos conocimientos y tecnologías al SA;
- el INTA se reserva la forma en que quiere ejercer su derecho de propiedad, lo que también incluye la posibilidad de declarar que el usufructo de ese conocimiento puede ser de acceso público y libre, y
- Puede generar incentivos a la inversión de las empresas, ya que otorgándoles licencias de explotación de la tecnología, se estimula la inversión privada en actividades de I&D de la Institución.

# Estructura y Trabajo en Red VT&RI

## Estructura CNVTyRI

- ☐ Gerencia de Transferencia
- ☐ Gerencia de Prop. Intelectual
- ☐ Gerencia de Relaciones Inst.

## Redes

- ☐ Red de Asistentes de VT
- ☐ Nodos de Innovación
- ☐ Grupo INTA (INTEA y Fundación ArgenINTA)



# Vinculación Tecnológica

- ❑ Responsable de la gestión de la Vinculación Tecnológica con las empresas
- ❑ Responsable de la gestión y valorización de la PI del INTA
  - Gestiona los instrumentos de la VT
  - Registros de PI (cultivares, patentes y DA)
  - Gestiona Autorización Ensayos OGM
  - Liquida asignaciones adicionales.
- ❑ 12 asistentes/profesionales
- ❑ Red de 17 asistentes de VT en los Centros Regionales



# Productos gestionados por la CNVTyRI

- ✓ 2092 Convenios Vigentes (830 con empresas)
- ✓ 1009 Registros Variedades Vegetales.  
Catálogo <https://inta.gov.ar/variedades>
- ✓ 194 Registros Patentes de invención, Modelos de Utilidad, Modelos Industriales concedidos en el período 2005-2023.
- ✓ Marcas y Registros de Derecho de Autor.
- ✓ 21 Clusters
- ✓ Sociedades: INTEA SA, BioInnovo, PTC, Biofábrica Misiones
- ✓ 2 Incubadoras y 1 EBTs



# Sistema Integrado de Gestión de Convenios



The screenshot displays the SIGeC (Sistema Integrado de Gestión de Convenios) interface. On the left is a large blue square with the white text 'SIGeC'. The main interface has a dark blue header with the INTA logo, the text 'Instituto Nacional de Tecnología Agropecuaria', the system name 'SIGeC v5.2.0', and the user information '122800 - Coordinación Nacional Vinculación'. Below the header is a navigation bar with links: 'Autorizaciones', 'Convenios', 'STE', 'GPI', 'Administración', and 'Consultas'. The main content area is titled 'Busqueda rapida de CONVENIOS' and includes a link for advanced search. A 'Búsqueda rápida' form contains several search criteria: 'Número de Convenio' with 'Desde' and 'Hasta' fields and a checkbox for exact search; 'Oficina destino' with a dropdown menu; 'Convenios de mi Unidad' with a checkbox to search by unit; 'Autorizaciones de pago pendientes de DU de mi CR' with a checkbox to search by director of unit; and 'Autorizaciones de pago pendientes de mi Director de CR' with a checkbox to search by director of CR. A 'buscar' button is at the bottom right.

**SIGeC**

INSTITUTO NACIONAL DE  
TECNOLOGÍA AGROPECUARIA

**SIGeC** v5.2.0

122800 - Coordinación Nacional Vinculación  
[Información de Contacto](#) | [Ayuda](#)

[Autorizaciones](#) [Convenios](#) [STE](#) [GPI](#) [Administración](#) [Consultas](#)

**Busqueda rapida de CONVENIOS**

Si desea realizar una búsqueda avanzada haga click [aqui](#)

**Búsqueda rápida**

Número de Convenio: Desde:  Hasta:   
☐ Seleccione esta opción si desea buscar en los Convenios Relacionados  
Si desea buscar por un número de convenio exacto, complete solamente el valor Desde

Oficina destino:

Convenios de mi Unidad: ☐  
Busca los Convenios cuya unidad sede o participante pertenecen a la unidad del usuario

Autorizaciones de pago pendientes de DU de mi CR: ☐  
Busca los Convenios con Autorizaciones pendientes de Directores de Unidad de mi CR

Autorizaciones de pago pendientes de mi Director de CR: ☐  
Busca los Convenios con Autorizaciones pendientes de mi Director de CR.

- ✓ 2092 convenios vigentes
- ✓ 1262 convenios de relaciones con instituciones nacionales e internacionales
- ✓ 830 convenios con empresas.

# Tipos de Vinculación e Instrumentos



- ✓ Convenios de Transferencia de Tecnología
- ✓ Convenios de Investigación y Desarrollo
- ✓ Convenios de Asistencia Técnica
- ✓ Creación de Empresas de Base Tecnológicas
- ✓ Venta de Productos y Servicios.

Tipo de Vínculo	I&D y TT	Asistencias Técnicas	Servicios Técnicos	Servicios Rutinarios
Objetivos	Transferencia	Transferencia	Transferencia	Oferta de Productos
	De	De	de Información	y Servicios
	Tecnología	Conocimientos		
Ingresos	Regalías	Retribución	Retribución	Utilidad
Monetarios		Institucional	Institucional	

# Propiedad Intelectual - Derechos de Obtentor

## Registro e Inscripción de variedades



Más de 1000 variedades inscriptas por el INTA en el INASE, de 215 especies.

### Catálogo de variedades vegetales INTA

El INTA obtiene variedades vegetales mejoradas y registradas en el Instituto Nacional de Semillas (INASE) y en sus diferentes registros: Registro Nacional de Cultivares (RNC) y en el Registro Nacional de la Propiedad de Cultivares (RNPC), son el resultado de diferentes programas institucionales, proyectos de investigación, actividades conjuntas con empresas u otras instituciones a través de Convenios de Vinculación Tecnológica.



## Listado de Variedades

Use filtros avanzados

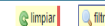

Nro. de variedad	Denominación comercial	Producto	Tipo de producto	Estado	Representante Legal	Licenciario
1	MS INTA 815	Trigo pan (Grupo: Cereales)	Semillas	Autorizado	RAGONESE, MARIA ELENA	LDC SEMILLAS S.A.
3	Julita INTA	Avena blanca (Grupo: Cereales)	Semillas	Autorizado	RAGONESE, MARIA ELENA	
4	Nelda INTA	Cebada forrajera (Grupo: Forrajeras)	Semillas	Autorizado	RAGONESE, MARIA ELENA	
8	GUAYRACA INTA	Alamo (Grupo: Forestales)	Semillas	Autorizado	RAGONESE, MARIA ELENA	
9	ÑACURUTU INTA	Alamo (Grupo: Forestales)	Semillas	Autorizado	RAGONESE, MARIA ELENA	
11	MS INTA Bonaerense 514	Trigo pan (Grupo: Cereales)	Semillas	Autorizado	RAGONESE, MARIA ELENA	LDC SEMILLAS S.A.
12	RICARDO INTA	Centeno (Grupo: Cereales)	Semillas	Autorizado	RAGONESE, MARIA ELENA	
14	SILERA INTA	Cebada forrajera (Grupo: Forrajeras)	Semillas	Autorizado	RAGONESE, MARIA ELENA	
16	CA 538 INTA	Yerba mate (Grupo: Cultivos industriales)	Semillas	Autorizado	RAGONESE, MARIA ELENA	
17	LUCIA INTA	Avena blanca (Grupo: Cereales)	Semillas	Autorizado	RAGONESE, MARIA ELENA	SEEDAR S.A.
18	ELIZABET INTA	Avena blanca (Grupo: Cereales)	Semillas	Autorizado	RAGONESE, MARIA ELENA	AZCUE-CASTRO AGRONOMIA S.R.L.
21	MS INTA Bonaerense 215	Trigo pan (Grupo: Cereales)	Semillas	Autorizado		
22	MS INTA 116	Trigo pan (Grupo: Cereales)	Semillas	Autorizado	LABARTA, MARCELO	LDC SEMILLAS S.A.
23	MS INTA 316	Trigo pan (Grupo: Cereales)	Semillas	Autorizado	LABARTA, MARCELO	LDC SEMILLAS S.A.
24	MS INTA 416	Trigo pan (Grupo: Cereales)	Semillas	Autorizado	LABARTA, MARCELO	LDC SEMILLAS S.A.
26	DULCE CORAL INTA	Glandularia (Grupo: Ornamentales)	Semillas	Autorizado	RAGONESE, MARIA ELENA	
27	YVOTY BLANCA INTA	Chuscho del monte (Grupo: Ornamentales)	Semillas	Autorizado	LABARTA, MARCELO	

- ✓ Mas de 1000 variedades registradas y germoplasma protegido ante INASE



Instituto Nacional de Tecnología Agropecuaria



Ministerio de Agroindustria  
Presidencia de la Nación



# Patentes de Invención y Modelos de Utilidad

## GPI en números

89	Solicitudes de patentes presentadas en INPI Argentina, y en oficinas de más de 10 países
112	Patentes concedidas vigentes a 2025
6	Registros de Modelos de Utilidad y Modelos Industriales presentadas en INPI Argentina
18	Registros marcarios vigentes presentadas en el INPI-AR
3	Registros de Software vigentes

## Registros x área tecnológica 2025

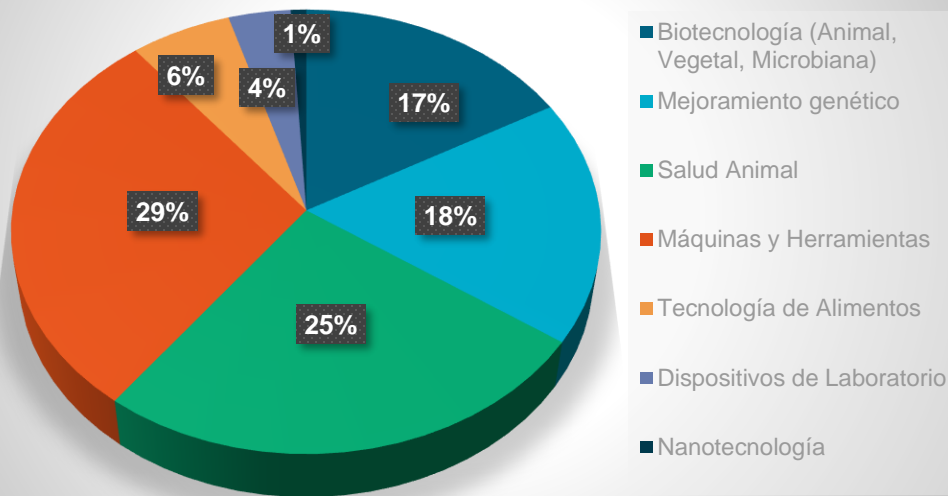

Totales Vigentes (ENE2025) : 207 registros

## Registros x región 2025

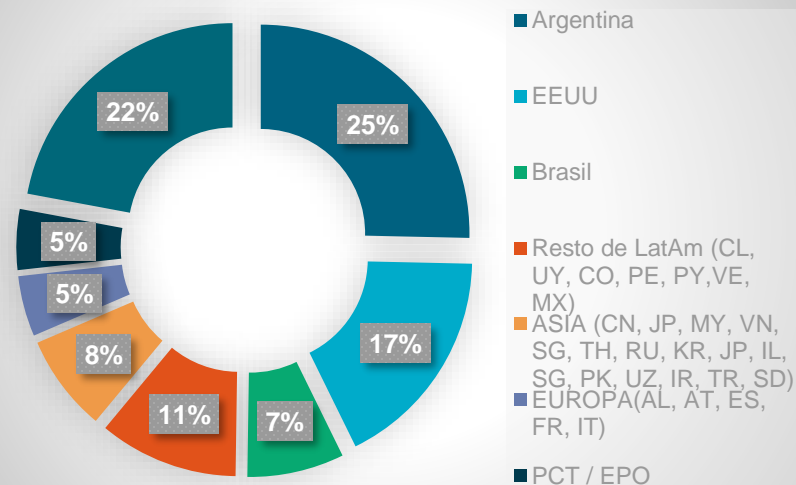

# Registros marcarios

## Familia de Marcas



## Marcas por Proyectos





Información sobre Iniciativas  
y Desarrollo **CLUSTER**



Coordinación Nacional de Vinculación Tecnológica y Relaciones Institucionales

- Clúster Quesero de Villa María
- Clúster Nogalero La Rioja
- Clúster Hortícola de Catamarca
- Clúster Apícola de Misiones
- Clúster Porcino de La Pampa
- Complejo Quinua de Jujuy
- Clúster Apícola de los Llanos Riojanos
- Clúster de la Mandioca Misionera
- Clúster Semillero de Alfalfa
- Clúster Acuícola del NEA
- Clúster de frutos secos de Norpatagonia
- Microrregión Crespo y Aldeas Aledañas
- Clúster de la Semilla



Instituto Nacional de  
Tecnología Agropecuaria



Ministerio de Agroindustria  
Presidencia de la Nación

# Hitos de Vinculación Tecnológica: Generación de EBTs



## Innovación



El INTA y el laboratorio privado Vetanco fundaron **BIOINNOVO** la primera empresa de base tecnológica creada gracias a la sinergia público-privada.

- ▶ Producción, registro y comercialización nacional e internacional de productos veterinarios, basados en anticuerpos de yema de huevo (Tecnología IgY).
- ▶ Monitoreo continuo de oportunidades potenciales de la tecnología IgY en Rotavirus, Diarrea viral bovina y Leucosis Aviar, entre otras.

- ▶ Tecnología desarrollada a través de la Plataforma IncuINTA.

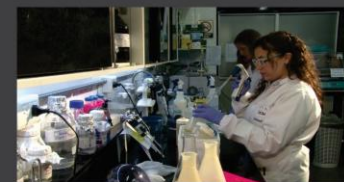

**Hechos científicos transformados en productos**



# Hitos de Vinculación Tecnológica: Incubación de Empresas



**+ de 25**  
empresas, start  
up, pymes  
vinculadas

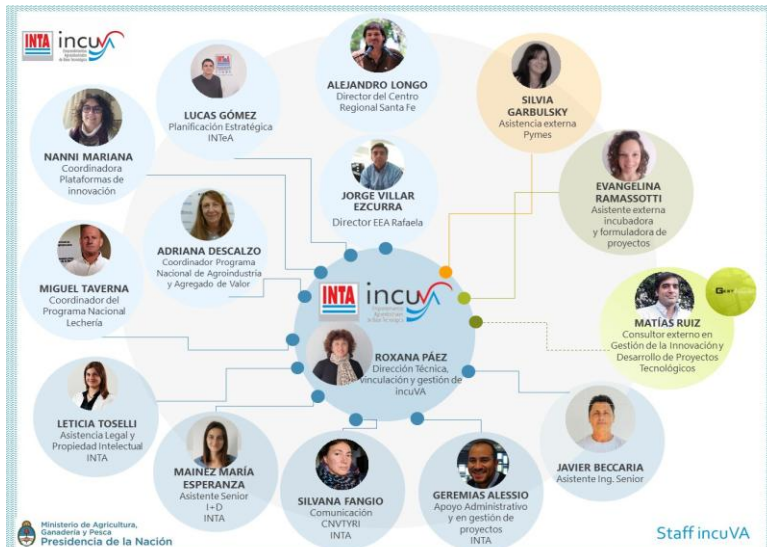

# NODOS DE INNOVACION TERRITORIAL

## Sedes de Nodos

**INCUINTA. Una salud**



**Nodo de innovación Patagonia (NIP)**

**INCUBA. Alimentos, biotecnología y agregado de valor al SAAA**



**NCUYO. MicroBioTech**



**INCUNOA. Biomoléculas de alto valor**



<https://www.argentina.gob.ar/inta/nodos-de-innovacion>



Instituto Nacional de  
Tecnología Agropecuaria



Ministerio de Agroindustria  
Presidencia de la Nación

# ***¡MUCHAS GRACIAS!***

[paulucci.ezequiel@inta.gob.ar](mailto:paulucci.ezequiel@inta.gob.ar)

Gerente de Propiedad Intelectual

Coordinación Nacional de Vinculación Tecnológica  
y Relaciones Institucionales



Instituto Nacional de  
Tecnología Agropecuaria



Ministerio de Agroindustria  
Presidencia de la Nación